

IROTEC

MB-CXM-STAB

ケーブルクロスマシン専用スタビリティ

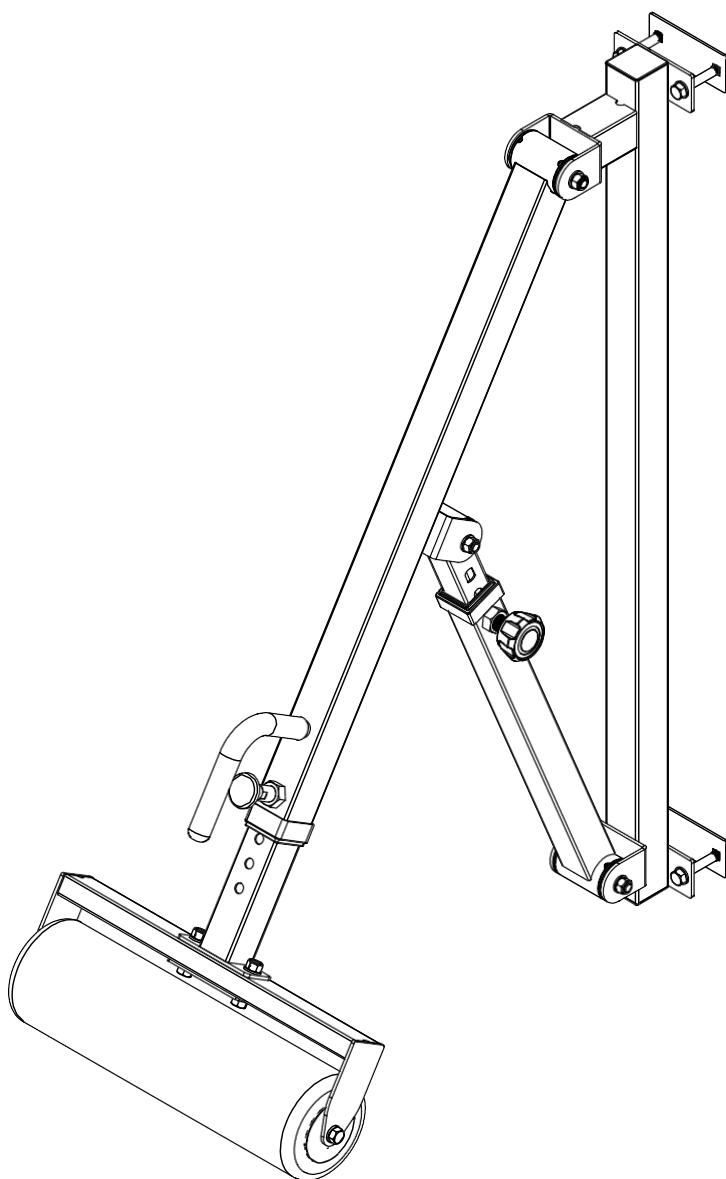

PARTS LIST

注意：予め組み立てられているパーツがございます。ご注意ください。

KEY NO.	パーツ名	注意事項	数量
1	メインフレーム		1
2	アジャスタブルアウトチューブA		1
3	アジャスタブルインチューブA		1
4	フォームロールフレーム		1
5	フォームロールチューブ		1
6	アジャスタブルアウトチューブB		1
7	アジャスタブルインチューブB		1
8	補強プレートA	120×50×3	2
9	補強プレートB	110×45×3	1
10	フォームロール	φ125×φ22×445	1
11	ポップピンA		1
12	ポップピンB		1
13	ピボッドシャフト	φ16×φ11×74.5	3
14	エンドキャップ	φ75×φ26×25	2
15	スクエアスリーブ	□50×□45	1
16	スクエアスリーブ	□45×39	1
17	エンドキャップ	□ 50	2
18	グリップカバー	φ24×φ18×227	1
19	ヘックスボルト	M10×45	2
20	ヘックスボルト	M10×70	4
21	ヘックスボルト	M10×100	3
22	ワッシャー	10	20
23	ナイロンナット	M10	9
24	ヘックスボルト	M10×20	2
25	ヘックスボルト	M10×25	2

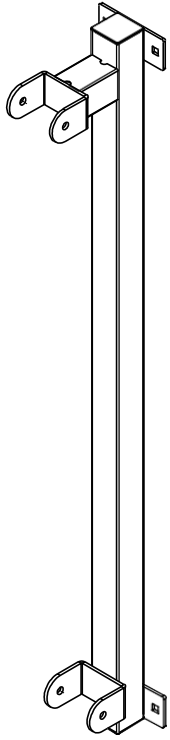

① x1

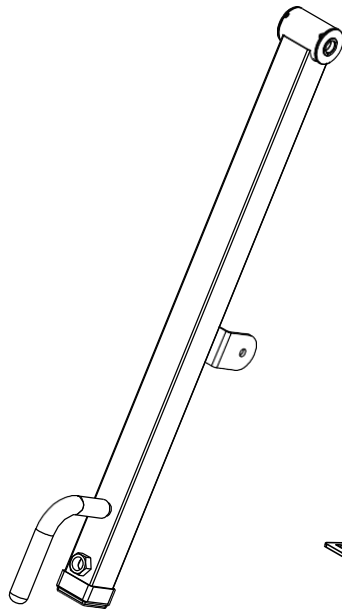

② x1

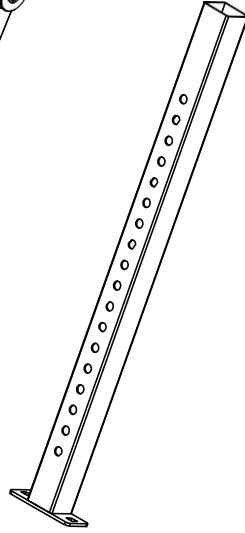

③ x1

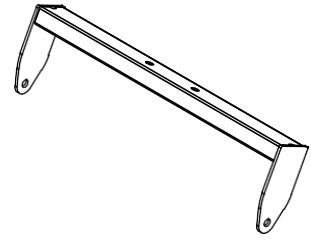

④ x1

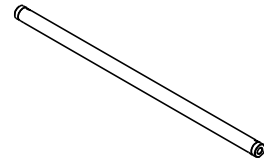

⑤ x1

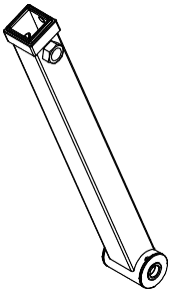

⑥ x1

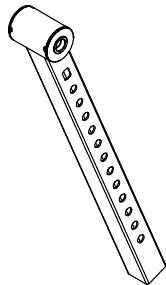

⑦ x1



⑧ x2



⑨ x1

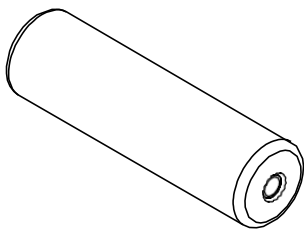

⑩ x1



⑪ x1



⑫ x1



⑭ x2

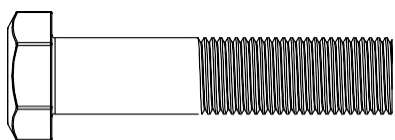

①9 x2

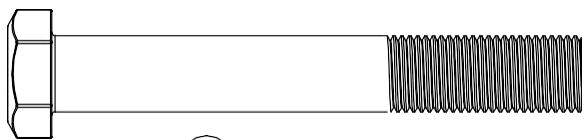

②0 x4

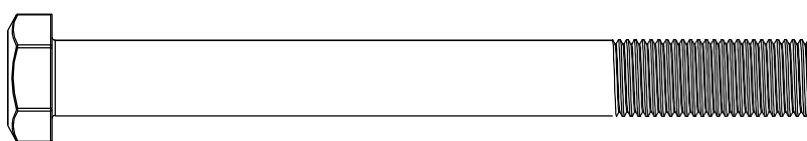

②1 x3

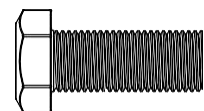

②4 x2



②5 x2

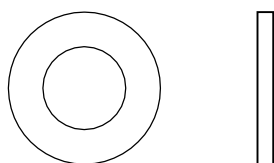

②2 x20

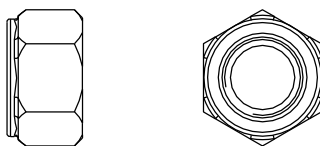

②3 x9



①3 x3

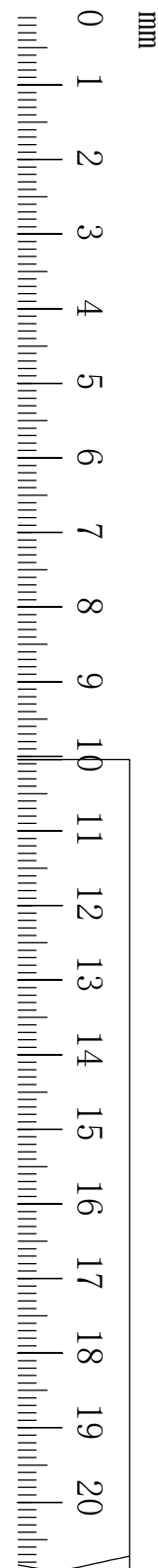

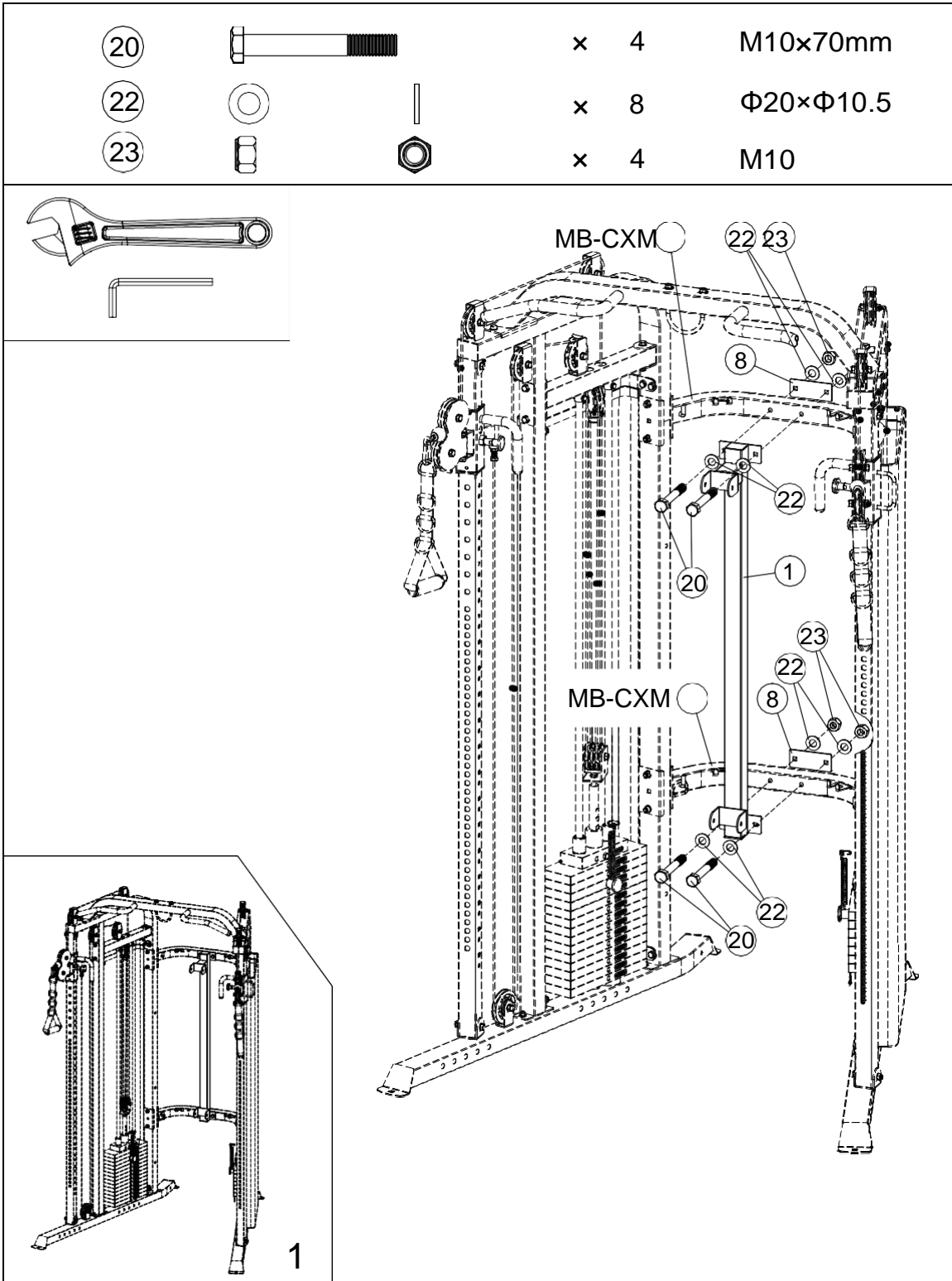



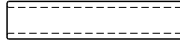
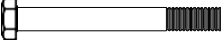

1. 完成したケーブルクロスマシン本体のサイドフレームの上下の穴をメインフレーム (1) と補強プレートA (8) で挟むようにM10*45ボルト (20) Φ10ワッシャー (22) M10ナット (23) で取り付けて下さい。

※メインフレーム (1) の上下の向きに注意して下さい。

コの字の部分が前に出ている方が上部になります。

⑬		× 3	Φ10×Φ11×74.5
⑳		× 3	M10×100mm
㉑	 	× 6	Φ20×Φ10.5
㉒	 	× 3	M10

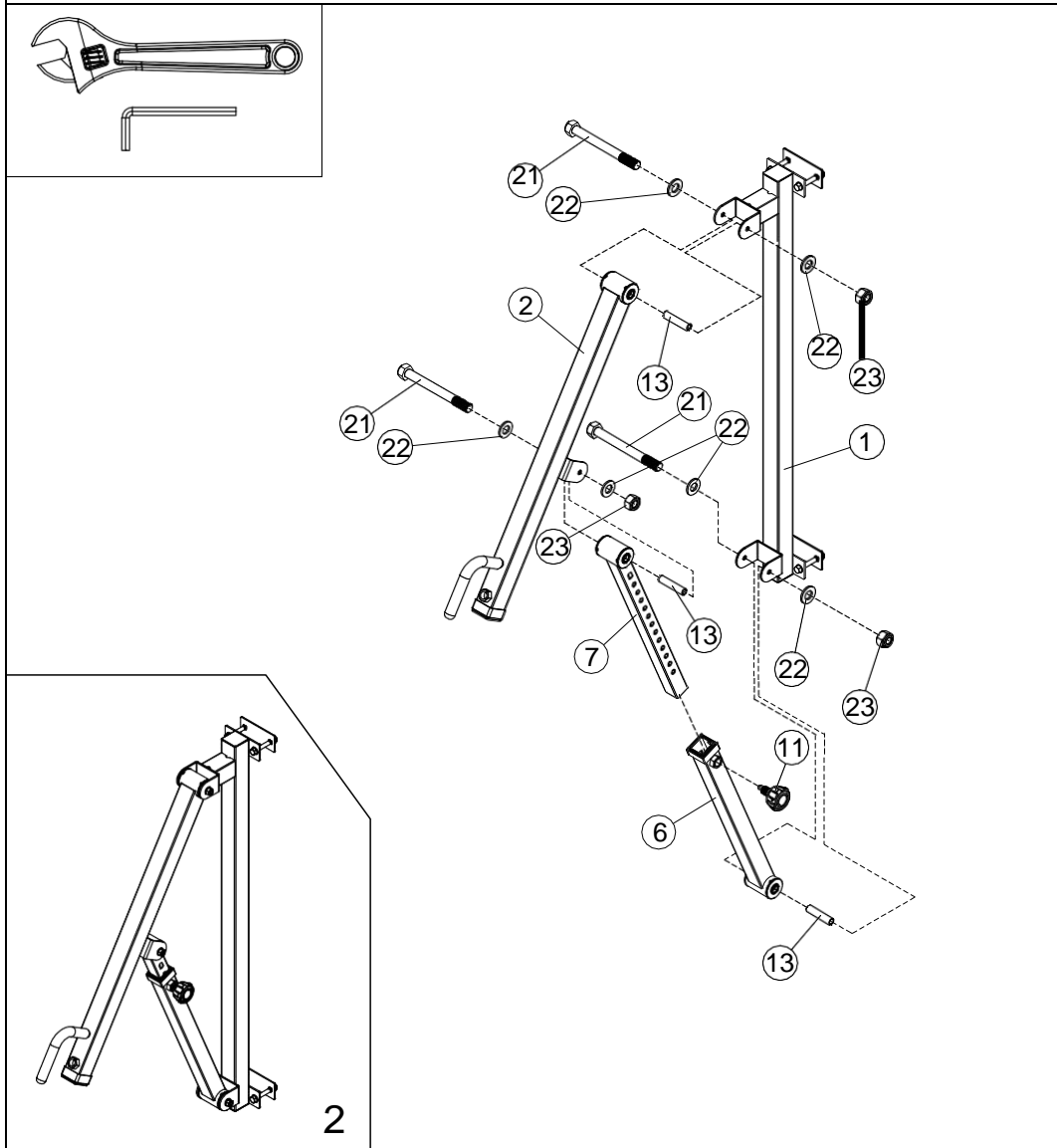

1. アジャスタブルアウトチューブB (6) にアジャスタブルインチューブB (7) を差し込んでアジャスタブルアウトチューブB (6) にポップピン (11) をつけて下さい。
2. (6) (7) (2) のそれぞれの図の穴の部分にピボッドシャフト (13) を差し込んで下さい。
3. メインフレーム (1) 上部にアジャスタブルアウトチューブA (2) ・下部にアジャスタブルアウトチューブB (6) をM10*100ボルト (21) Φ10ワッシャー (22) M10ナット (23) で取り付けて、アジャスタブルアウトチューブA (2) 下部のコの字部分にアジャスタブルインチューブB (7) をM10*100ボルト (21) Φ10ワッシャー (22) M10ナット (23) で取り付けて下さい。

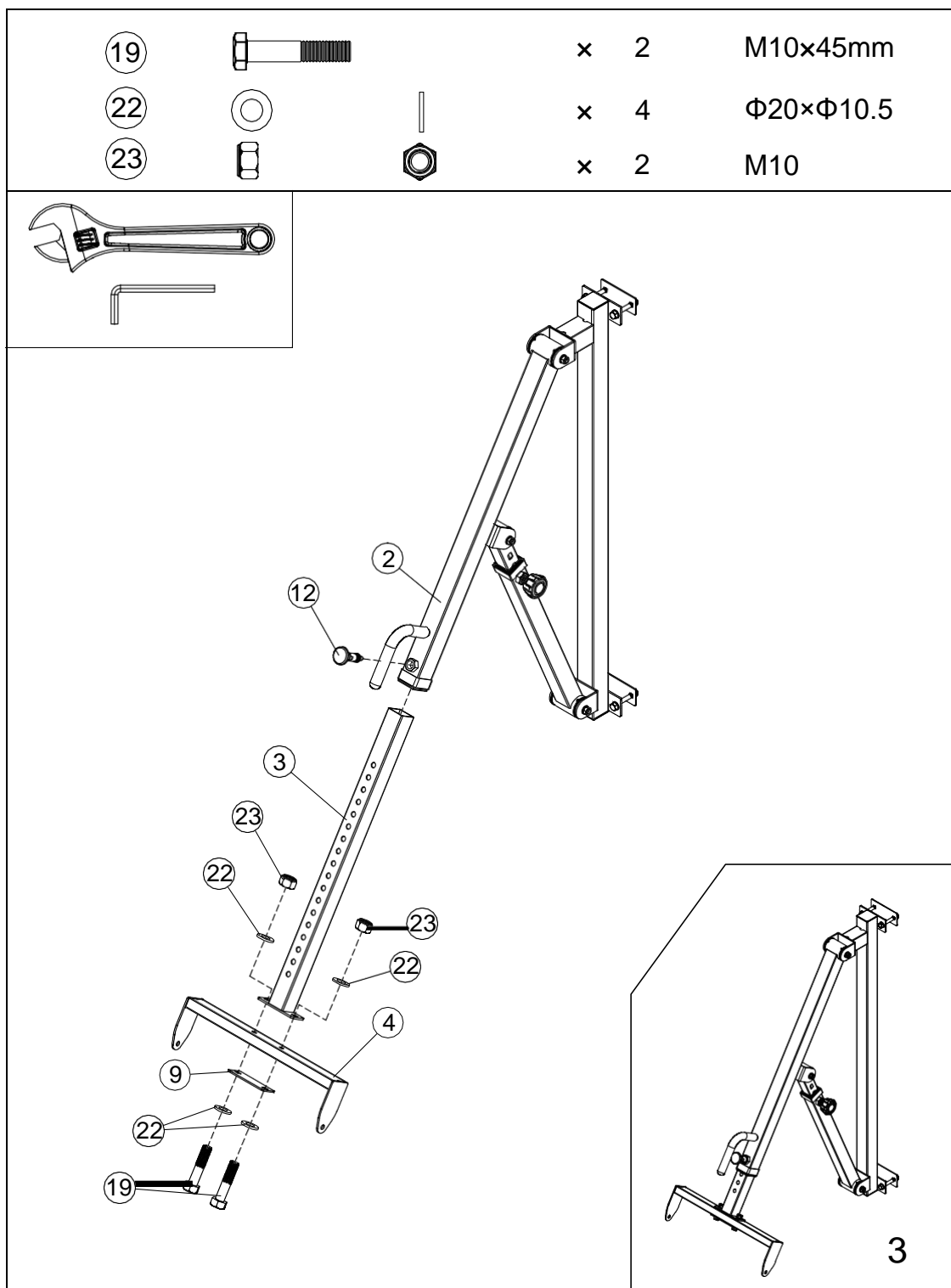

1. アジャスタブルインチューブA (3) と補強プレートBで挟むようにしてフォームロールフレーム (4) をM10*45ボルト (19) Φ10ワッシャー (22) M10ナット (23) で取り付けて下さい。
2. アジャスタブルインチューブA (3) をアジャスタブルアウトチューブA (2) に差し込みアジャスタブルアウトチューブA (2) にポップピン (12) をつけて下さい。

24



x 2

M10x20mm

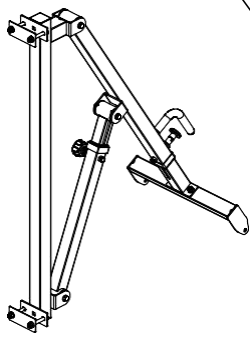
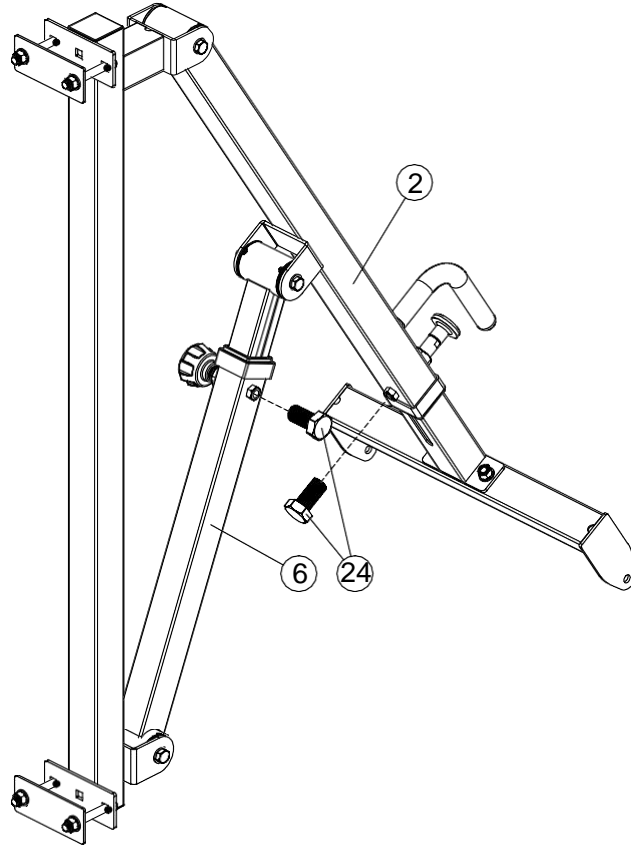
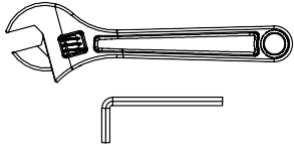

4

1. 図のそれぞれの個所にM10*20ボルト (24) を取り付けて下さい。

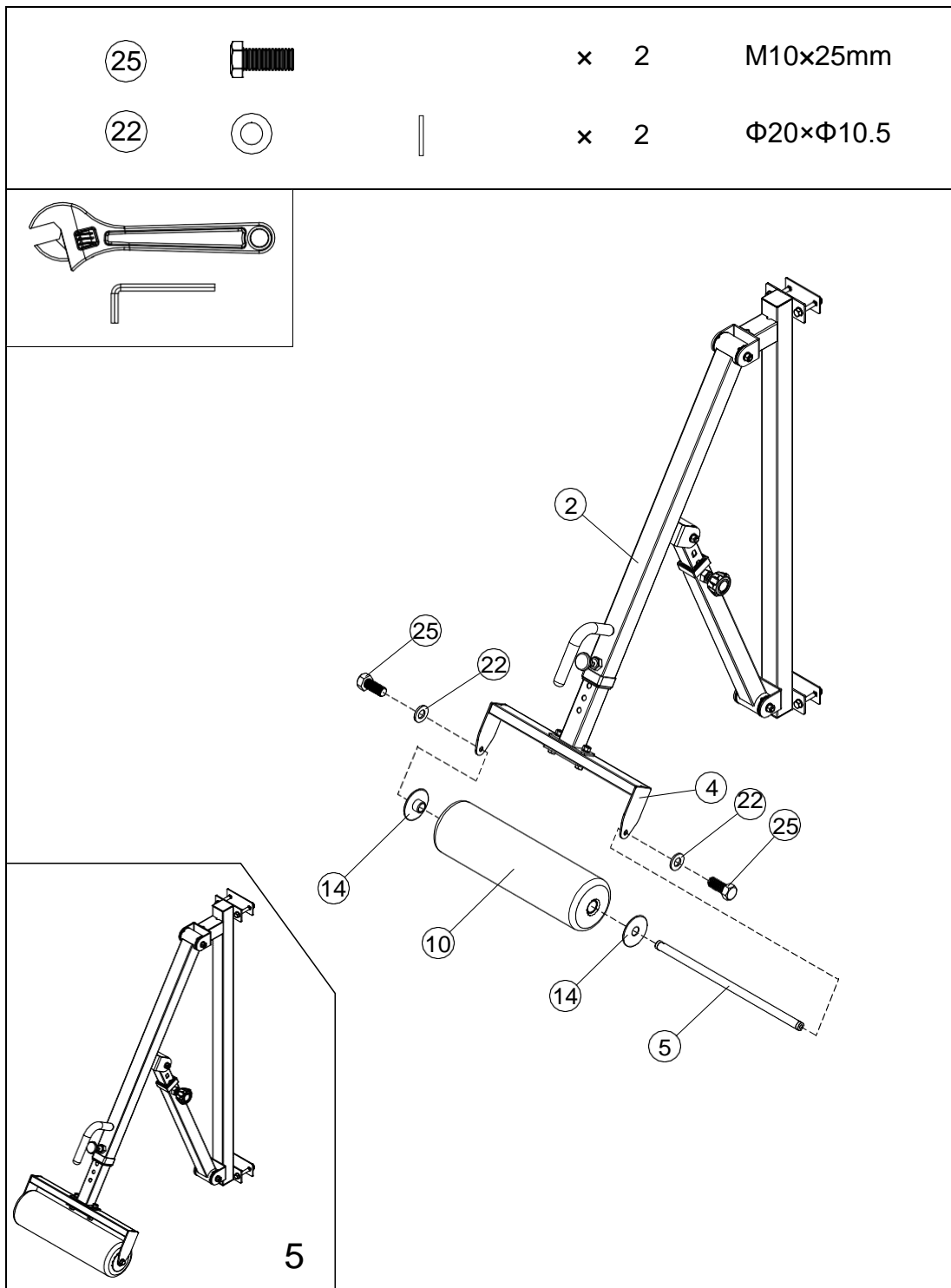

1. フォームロール (10) の両サイドにエンドキャップ (14) を取り付けてフォームロールチューブ (5) を差し込んで下さい。
2. フォームロールフレーム (4) に先ほど組み立てたパーツを挟むように入れて両サイドからM10*25ボルト (25) Φ10ワッシャー (22) M10ナット (23) で取り付けて下さい。

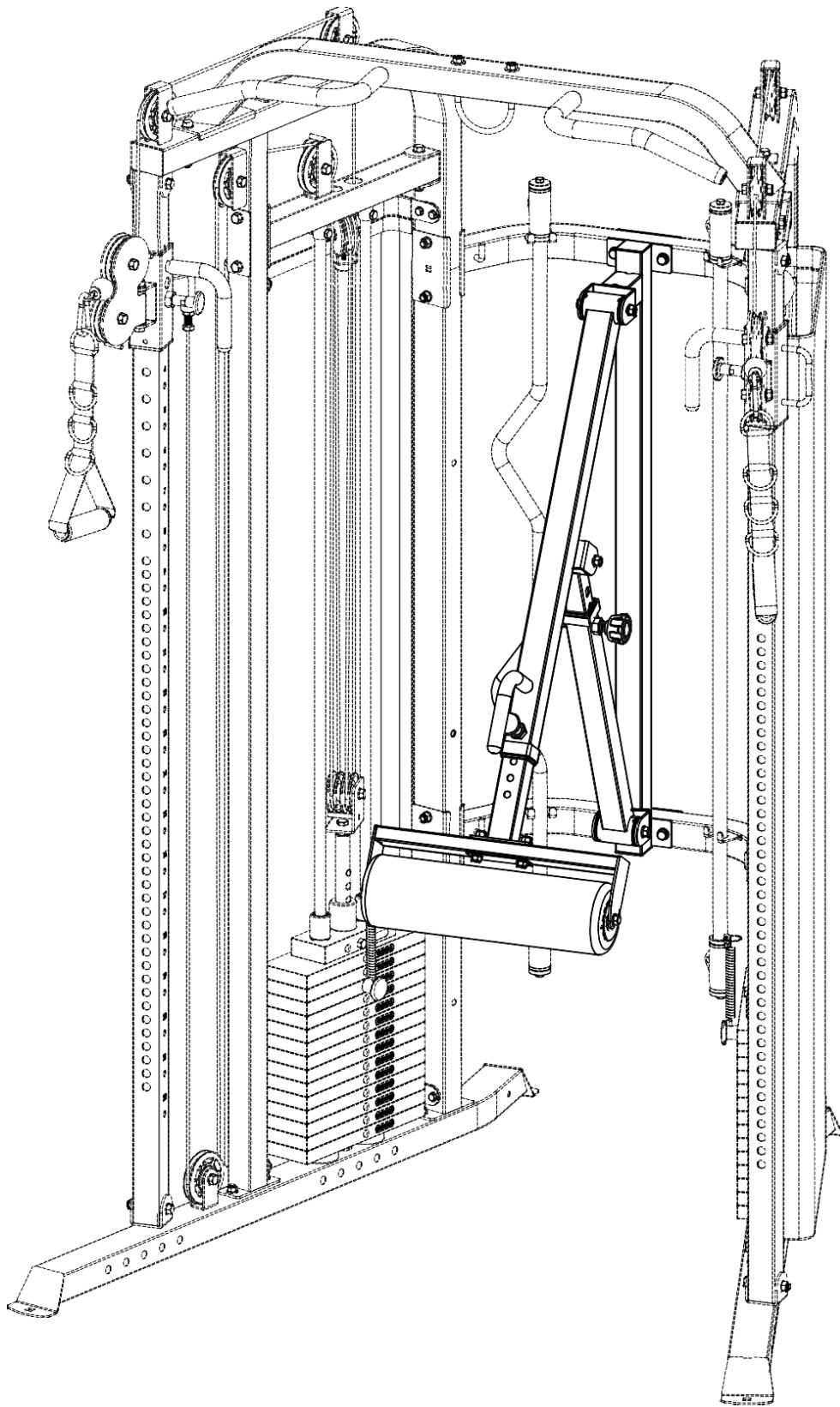

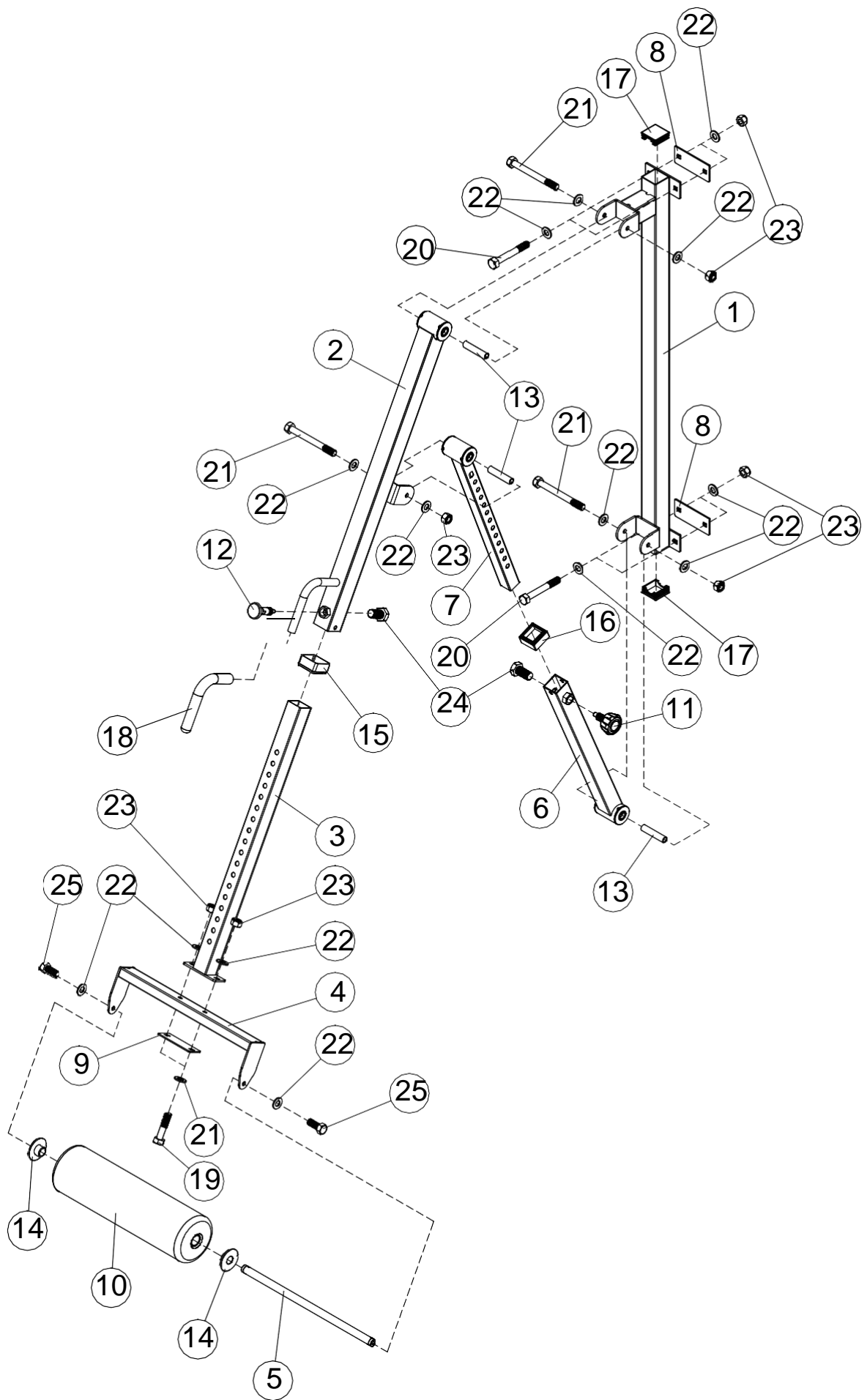

MB-CXM N
MB-CXM W
MB-CXM STABILITYB
MB-CXM SPOTTER
MB-CXM STACK
MB-CXM SEAT

